

Daily Research

7 Juni 2023

Statistics 6 Juni 2023

IHSG	6618	-14.51	-0.22%
DJIA	33573	+10.40	+0.03%
S&P 500	4284	+10.10	+0.24%
Nasdaq	13276	+46.99	+0.36%
DAX	15992	+28.60	+0.18%
FTSE 100	7628	+28.10	+0.37%
CAC 40	7209	+8.10	+0.11%
Nikkei	32507	+289.40	+0.90%
HSI	19099	-9.20	-0.05%
Shanghai	3195	-37.10	-0.11%
Gold	1980	+2.50	+0.13%
Nickel	20979	+131.00	+0.63%
Copper	376.50	+0.35	+0.09%
WTI Oil	71.56	-0.33	-0.46%
Coal June	134.45	-3.30	-2.40%
Coal July	139.10	-4.65	-3.23%

CORPORATE ACTIONS

DIVIDEN TUNAI:

Stock	Cum Date	Price
RAJA	07 Juni 23	Rp 15.87
NRCA	07 Juni 23	Rp 42
MLIA	07 Juni 23	Rp 26
WIIM	08 Juni 23	Rp 72.9
PGAS	09 Juni 23	Rp 141.05355
MTDL	09 Juni 23	Rp 14.5
MARK	09 Juni 23	Rp 35

RIGHT ISSUE:

Stock	Cum Date	Ratio (New:Old)	Price
AGRS	5 Jul 23	1:2	Rp100

STOCKSPLIT:

Stock	Trade Date	Ratio (Old:New)
TCID	06 Juni 23	1:2

ECONOMICS CALENDAR

Senin 5 Juni 2023

-

Selasa 6 Juni 2023

US EIA Short-Term Energy Outlook
AUD GDP (QoQ) and (YoY) (Q1)

Rabu 7 Juni 2023

US Crude Oil Inventories
Japan GDP (QoQ) and (YoY) (Q1)
China Balance of Trade (May)

Kamis 8 Juni 2023

US Initial Jobless Claims

Jumat 9 Juni 2023

UK Retail Sales (MoM) and (YoY) (Apr)
China Inflation Rate (MoM) and (YoY) (May)

Profindo Research 7 Juni 2023

Bursa Saham Amerika bergerak menguat pada Selasa (6/6), didorong oleh aksi menunggu investor terhadap data inflasi dan kebijakan the Fed minggu depan. **DJIA +0.03%, S&P500 +0.24%, Nasdaq +0.36%**

Bursa Saham Eropa bergerak menguat pada Selasa (6/6), didorong oleh aksi menunggu investor terhadap potensi pertumbuhan ekonomi global dan kebijakan perbankan dimasa depan. **Dax +0.18%, FTSE 100 +0.37%, CAC40 +0.11%**

Bursa Saham Asia-Pasifik bergerak beragam pada Selasa (6/6), didorong oleh pergerakan fast retailing di Jepang yang menunjukkan data yang baik. **Nikkei +0.90%, HSI -0.05%, Shanghai -0.11%**

Harga emas menguat ke level \$1980 pada Selasa (6/6), Harga minyak WTI melemah ke level \$71.56 pada Selasa (6/6). **Gold +0.13%, WTI Oil -0.46%**

Indeks Harga Saham Gabungan

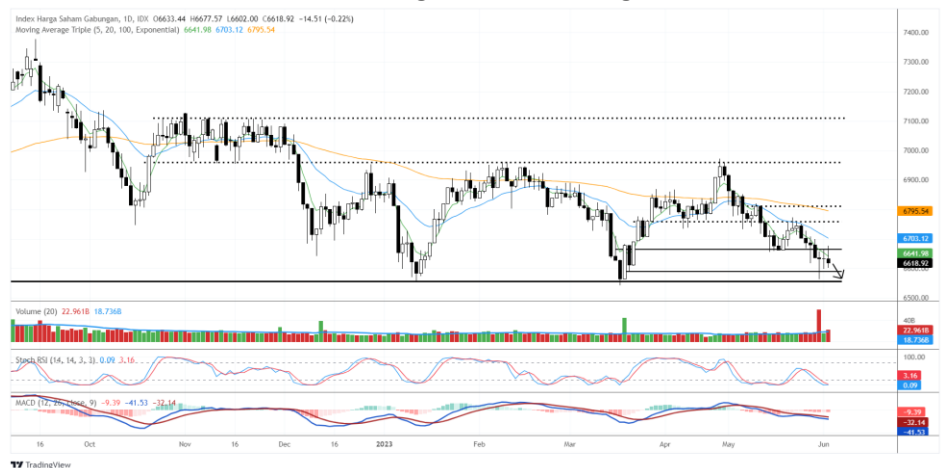

Pada perdagangan Selasa 6 Juni 2023, IHSG ditutup pada level 6618.92 melemah -0.22%. IHSG dibuka di zona merah kemudian menguat hingga memasuki zona hijau dan kembali melemah hingga penutupan pasar. Secara teknikal, IHSG masih menunjukkan pelemahan berada dibawah EMA 10, 20, dan 200 dimana dekat dengan support horizontal. Indikator StochRSI berada di zona oversold.

Transaksi IHSG sebesar 11.79 T serta asing net buy sebesar 217 M. Penurunan dari sektor teknologi menjadi pendorong pelemahan IHSG.

Pada perdagangan Rabu 7 Juni 2023, IHSG diprediksi akan kembali melemah menuju support 6560. Saham-saham yang dapat diperhatikan **MDKA, TLKM, BBYB, ADRI, AKRA, dan IPCC.**

Profindo Technical Analysis 7 Juni 2023

**PT Merdeka Copper Gold Tbk
(MDKA)**



Pada perdagangan 6 Juni ditutup pada level 3100 menguat +2.31%. Secara teknikal, MDKA membentuk swing low baru dan berada di atas EMA 10. Indikator StochRSI dan MACD menunjukkan penguatan.

BUY ON WEAKNESS (2950 – 3050)
Target Price 3190 – 3340
Stoploss < 2850

**PT Telkom Indonesia Tbk
(TLKM)**



Pada perdagangan 6 Juni ditutup pada level 4090 menguat +0.25%. Secara teknikal, TLKM rebound dari EMA 200 dan berpotensi membentuk pola cup and handle. Indikator StochRSI dan MACD berpotensi melemah sementara.

BUY ON WEAKNESS (4030 – 4060)
Target Price 4180 – 4250
Stoploss < 4000

**PT Bank Neo Commerce Tbk
(BBYB)**



Pada perdagangan 6 Juni ditutup pada level 484 menguat +3.86%. Secara teknikal, BBYB membentuk candle morning star dan berpotensi sebagai candle reversal. Indikator StochRSI dan MACD berpotensi kembali menguat.

BUY (464 – 484)
Target Price 500 – 550
Stoploss < 444

**PT Adaro Energy Tbk
 (ADRO)**



Pada perdagangan 6 Juni ditutup pada level 2220 menguat +5.71%. Secara teknikal, ADRO berhasil breakout dari pola mini double bottom yang berpotensi menjadi reversal dari downtrend. Indikator StochRSI dan MACD kembali menunjukkan penguatan.

BUY ON WEAKNESS (2100 – 2180)
Target Price 2300 – 2400 – 2590
Stoploss < 2000

**PT AKR Corporindo Tbk
 (AKRA)**



Pada perdagangan 6 Juni ditutup pada level 1405 menguat +3.31%. Secara teknikal, AKRA breakout dari pola cup and handle dan berpotensi tutup gap down. Indikator MACD menunjukkan penguatan kembali.

BUY (1390 – 1405)
Target Price 1450 – 1500
Stoploss < 1370

**PT Indonesia Kendaraan Terminal Tbk
 (IPCC)**



Pada perdagangan 6 Juni ditutup pada level 700 menguat +1.45%. Secara teknikal, IPCC membentuk pola morning star dan rebound dari support horizontal. Indikator StochRSI dan MACD berpotensi menunjukkan penguatan.

BUY (680 – 700)
Target Price 715 – 740
Stoploss < 670

Profindo Research Team:

Setya Pambudi

(Research Analyst)

Setya.pambudi@profindo.com

Ext 181

Yuda Sukama

(Technical Analyst)

yuda.sukama@profindo.com

Ext 170

Profindo Equity Sales Team

Jessie James

(Head of Equity Sales)

jessie.james@profindo.com

Ext 125

Gabriella Pratiwy

(Head of Marcom & OLT)

Gabriella.pratiwy@profindo.com

Ext 111

KANTOR PUSAT

Permata Kuningan Building, 19F
Jl. KuninganMulia, Kav. 9C, Guntur Setiabudi
South Jakarta 12980

Phone : +62 21 8378 0888

Fax : +62 21 8378 0909

WA : 0818 0772 5505

FB : ProclickProfindo

IG : @profindosekuritas

Telegram : RanGers Stock Community

Twitter : proclickRG

KANTOR PERWAKILAN

SERANG

IDX Indonesia Stock Exchange
Jl. Veteran No 39-40
Cimuncang, Kota Serang
Banten 42117

BANDUNG

IDX Indonesia Stock Exchange
Jl. PHH Mustofa No 33
Neglasari, Kec. Cibeunying Kaler,
Bandung 40124

DISCLAIMER

This research report is prepared by PT PROFINDO SEKURITAS INDONESIA for information purposes only and is not to be used or considered as an offer or the solicitation of an offer to sell or to buy or subscribe for securities or other financial instruments. The report has been prepared without regard to individual financial circumstance, need or objective of person to receive it. The securities discussed in this report may not be suitable for all investors. The appropriateness of any particular investment or strategy whether opined on or referred to in this report or otherwise will depend on an investor's individual circumstance and objective and should be independently evaluated and confirmed by such investor, and, if appropriate, with his professional advisers independently before adoption or implementation (either as is or varied).